

城東区老人福祉センターだより

2020年
9月号

QRコード読み取り



〒536-8510 大阪市城東区中央 3-5-45
TEL: (06) 6932-0017 FAX: (06) 6934-8340
≪指定管理者≫ 社会福祉法人リベルタ

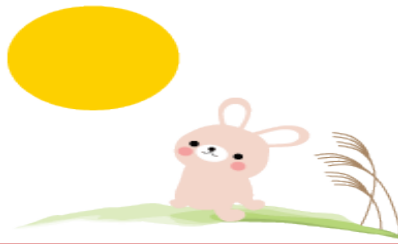

エコバックをデコパージュでオシャレに!

デコパージュ講座



≪とき≫ 9月24日(木) 午後1時30分~3時30分
≪場所≫ 城東区老人福祉センター 多目的室
≪講師≫ 池辺 ひとみさん
≪費用≫ 500円(材料費) ≪定員≫ 15名(先着)
≪対象≫ 利用証をお持ちの方
≪受付≫ 9月3日(木) 午前10時より

参加費を添えてご本人様が来館にて受付
※おつりのないようお願いします

体温チェック

お家で必ず検温をしてきてください。
発熱や風邪の症状がある方は来館を控えてください。

センターでも来館時に検温をおこないます。



室内の換気

こまめに窓を開けて、室内の換気をおこなってください。

来館者の把握



来館時には、必ず記名をお願いします。
利用証の提示もお願いします。

飛沫感染予防



人との間隔はできるだけ2m(最低1m)空けてください。

サークル終了後は、できるだけ速やかに帰宅をしてください。センター内での飲食も禁止です。ただし、活動中の水分補給はおこなってください。



マスクの着用 手洗い・消毒



必ずマスクの着用をお願いします。
また入室前やトイレ後の手洗い、消毒は徹底しておこなってください。
トイレのハンドドライヤーは使用できません。
ハンカチやタオルの持参をお願いします。

9月の介護予防ヨガ体操は...

9月30日(水) 午後1時30分~

参加費: 300円(当日支払)

場所: 老人センター大広間 持物: 飲み物・タオル



※今年度の高齢者お祝い会は中止となりました。



9月行事予定表



部屋名	日		月		火		水		木		金		土	
	午前	午後	午前	午後	午前	午後	午前	午後	午前	午後	午前	午後	午前	午後
1	6		7		8		9		10		11		12	
13	14		15		16		17		18		19		20	
21	22		23		24		25		26		27		28	
29	30													

城東区老人福祉センターをご利用いただきありがとうございます。
当センターをご利用の際は、利用証のご提示をお願いいたします。

休館日

※歌体操サークルは9月まで中止予定です。

★フリースペース
サークルの打ち合わせなどにご利用ください。
ご希望の方は事前に事務所までお願いします。

歩く会

※9月は中止です

～ご利用時間の変更のお知らせ～

【囲碁・将棋】

午後12時30分～2時30分(1部)

午後2時30分～4時30分(2部)

※1部・2部で分けていますのでそれぞれの時間内でのご利用をお願いします。

【バンパー】

午後12時30分～4時30分までの間

※できるだけ短時間のご利用をお願いします。

お誕生会

※当面の間、中止です

ふらっとカフェ

※当面の間、中止です