

# わくわくだより 148

2月に入り少しずつ太陽のひかりが優しく照らしてくれるようになって参りました。早い春で来月には卒業を控えられたお友だちが高校生6名、中学生5名、おられます。思い返せば去年の4月には、職員より小さかったお友だちが、今では背の丈を抜かしてしまう程、日々の成長振りが、微笑ましく伺えます。寒い日がまだまだ続きますが、体調には、くれぐれもお気をつけて元気に登所を、お待ちしております。

たいよう 職員一同



2ヶ月のまねのぼともたち

あたるはらびあめとどう

## ☆ 節分 ☆

大豆のかわりにチョコレートを食いました！手作りわ箱の中に子どもたちが上手に分けてくれていました。毎年にくすんの福が来ますように☆☆



## ☆☆ 今月の壁面 ☆☆☆

今月の壁面は、椿(つばき)です！☆☆



丸く切った6枚の画用紙を少しずつずらしながらはり合わせ、花を作り作業です！つばきの椿が咲いて、とてもキレイでね☆☆



## ☆☆ ボタンつなぎ ☆☆

指先で服のボタンをこめることが苦手な子のT-めに作りました！☆☆ 布をまらめてこめたり、他々の布のボタンつなぎたりと夕暮りに遊べます☆☆☆☆

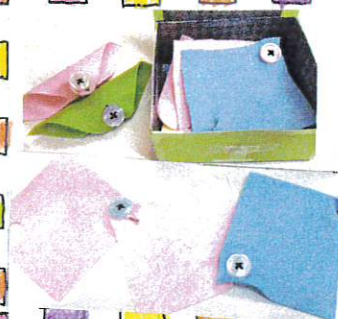



# お☆☆す☆☆す☆☆め

ほうれん草と もやし の

ナムル

(材料) 3人分

- ・ほうれん草 1/2束
- ・もやし 1袋
- ・ゴマ油 小1
- ・中華だし 大1/2
- ・塩 こしょう 少々

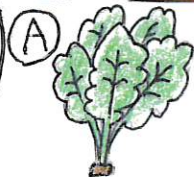

(作り方)

- ① もやしは、マッとし茹で、ザルに上げて冷めたら水気を絞る。
- ② ほうれん草を茹でて水にさらしたら束ね、3~4cmに切り水気を絞る。
- ③ ①の材料を入れ混ぜて①②を加えて和える。

## ☆☆伊丹市昆虫館☆☆

いたみし こんちゅうかん

伊丹市にある昆虫館に行きました! ↓温室の中です! たくさんのお花とチョウがいて温室や展示物、図書館やふれあいコーナーまであり、楽しい時間をすごすことができました! お勉強にもなりました!



## ☆☆思育支援学校☆☆

作品展

みんな良くがんばったね!

刺しゅうや織り物、絵や陶芸など

子どもたちが作った一つの作品を

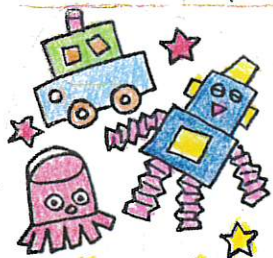

見ながら、どうやって作ったのかな? すごいがんばったよな、と感心しました! たいようでも参考にしたいです! (♡)

## ☆☆バレンタインチョコ☆☆



づくり



2/13,14 はバレンタインチョコづくり

チョコケーキの上にチョコペンで好きな文字や絵をかいてデコレーションしました!

お花の絵をかいたり星をかいたりとてもかわいくておいしいチョコができました!



## ☆☆花園中央公園☆☆

はなぞのちゅうおうこうえん

長いローラーすべり台やターザンロープなどとにかく楽しい遊具がたくさんあり、子どもたちも大忙しの中でモキチニルルをやり楽しんで遊ぶことができました!





ニハツのわくわくさん

フロアのようす ☆ 2019年 2月号 ☆

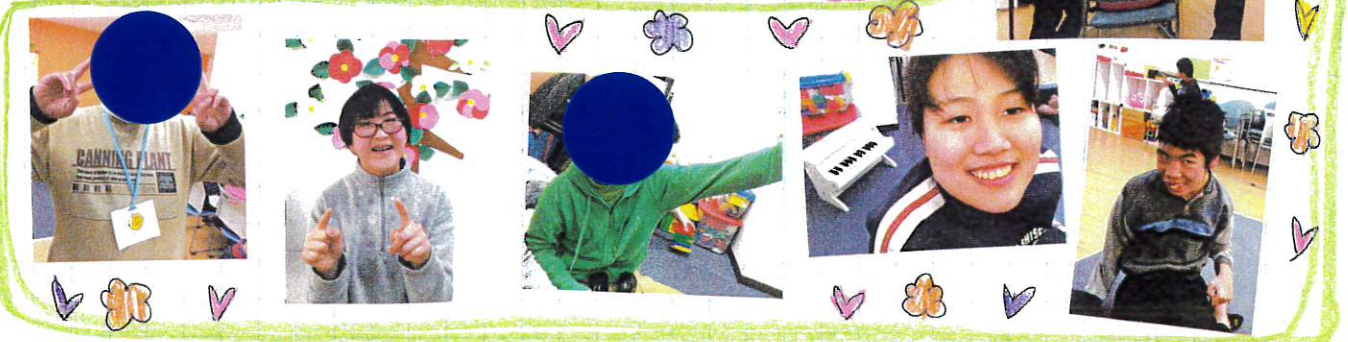
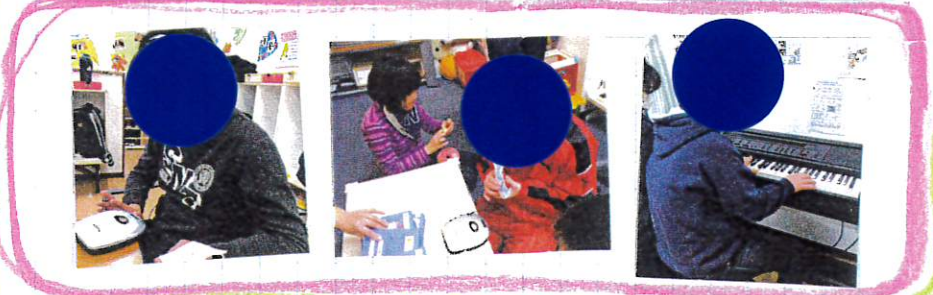

おげんきようちゅう

たいそうきょうしつ



写真サービスしております!!  
 USB・SDなど各ご家族様にてご用意  
 頂ければ、たいようでの日々の様子、  
 作品等の写真や動画を入れさせて頂きま  
 す。その際は、必ずお名前をご記入下さい。



# 2月



# クッキング・おやつのみかん



# 放課後等サービス たいはつ

〒570-0062

宇口市馬場町2-9-3  
宇口第一日キッズ1F

TEL 06-6997-8752

FAX 06-6997-8753

— 開所日 —

平日 13:00-17:00

土曜日 10:00-17:00

祝日 10:00-17:00

# おでかけのようす

